



Velostation Lyss

Infotreffen Velostationen Schweiz 11.11.11

Gemeinde **Lyss**

Marktplatz 6
Postfach 368
3250 Lyss
T 032 387 01 11
F 032 387 03 81
E gemeinde@lyss.ch
I www.lyss.ch



Planung

- 1996 Erster Gedanke an ein Velohaus im Rahmen der Planung vom ESP (Entwicklungsschwerpunkt) Bahnhof Lyss
- 2008 Anpassung der Überbauungsordnung an die heutige Form
- 30.06.2008 Beschluss des Gemeinderates für einen Rahmenkredit zur Projektierung
- 05.05.2009 Gründung der Projektgruppe Velohaus Abteilung Bau + Planung, SBB, E. Aellen, Architektin, M. Wälti, Büro für Mobilität AG



- 19.10.2009 Zustimmung des Gemeinderates zu einem jährlichen Verpflichtungskredit von Fr. 90'000.00 für den Betrieb der Velostation.
- 30.11.2009 Zustimmung des Parlaments zum oben erwähnten Entscheid.
- 23.07.2010 Vereinbarung mit der SBB betreffend Erstellung, Nutzung und Bewirtschaftung einer neuen Velostation in Lyss
- Erstellung
 - Kostenbeitrag
 - Nutzungsrecht
 - Betrieb
 - Unterhalt
 - Erneuerung
 - Haftung
 - Versicherungen



Velostation Lyss

- 08.12.2009 Eingabe der Baugesuchs-
akten
- 22.02.2010 Baubewilligung
- 26.04.2010 Baubeginn
- 21.10.2011 Bauabnahme



Finanzierung

- Infrastruktur:

Modul 1: Bike + Rail	SBB	Fr. 360'000.00
Modul 2: Velostation	Gemeinde	Fr. 350'000.00
Warteraum	SBB	Fr. 40'000.00
Beiträge B+R	Kanton	<u>Fr. 75'000.00</u>
Total Infrastrukturkosten		Fr. 825'000.00

Die Schlussabrechnung liegt zur Zeit noch nicht vor.



Betrieb:

Der Grosse Gemeinderat bewilligte am 19.10.2009 einen jährlichen Verpflichtungskredit von Fr. 90'000.00. Dieser beinhaltet den jährlichen Gemeindebeitrag von Fr. 14'000.00.



Der Businessplan der Velostation sieht in den ersten Jahren folgende Betriebsergebnisse vor:

2010:	- Fr. 23'369.00 (inklusive erstmalige Anschaffungen)
2011:	- Fr. 14'042.00
2012:	- Fr. 4'292.00

Ab 2014 sollte der Betrieb der Velostation selbsttragend sein.

Betrieb

Abschluss eines Leistungsvertrages mit der

FONDATION **gad** STIFTUNG

Vertragsdauer:

3 Jahre, ab 01.01.2010

Ziel und Zweck:

Die gad Stiftung erbringt in der Velostation bedürfnisgerechte und kundenorientierte Dienstleistungen und Produkte und leistet kommunale Integrationsarbeit (Arbeitslosen SozialhilfeempfängerInnen wird in der Velostation eine Tagesstruktur geboten. Ziel ist die soziale und berufliche Integration der Mitarbeitenden.



Leistungen:

- Bewachung und Überwachung der Veloabstellplätze im Erdgeschoss
- Betreuung eines 24-Stunden-Zugangs über ein elektronisches Zutrittssystem
- Minimalpräsenz: Mo.- Fr. 07-09.00 h und 16-18.00 h
- Ordnungsdienst im festgelegten Perimeter
 - Herstellung der Veloordnung auf öffentlichen Plätzen
 - Einsammeln von Velos, die ausserhalb der Parkfelder stehen
 - Lagerung und Bewirtschaftung von „Veloleichen“



- Reinigung und Unterhalt des Gebäudes
- Beseitigung von Abfällen um die Velostation
- Akku-Ladestelle für Elektrovelos
- Zielgruppenorientierte Kommunikation und Werbung in Absprache mit der Gemeinde

Aufsicht:

Die Aufsicht erfolgt durch die Gemeinde Lyss, Abteilung Soziales + Jugend (Integrationsangebot) und Abteilung Sicherheit + Liegenschaften (Betrieb)

Berichterstattung:

Jahresrechnung per 31.12.



- Perimeter:

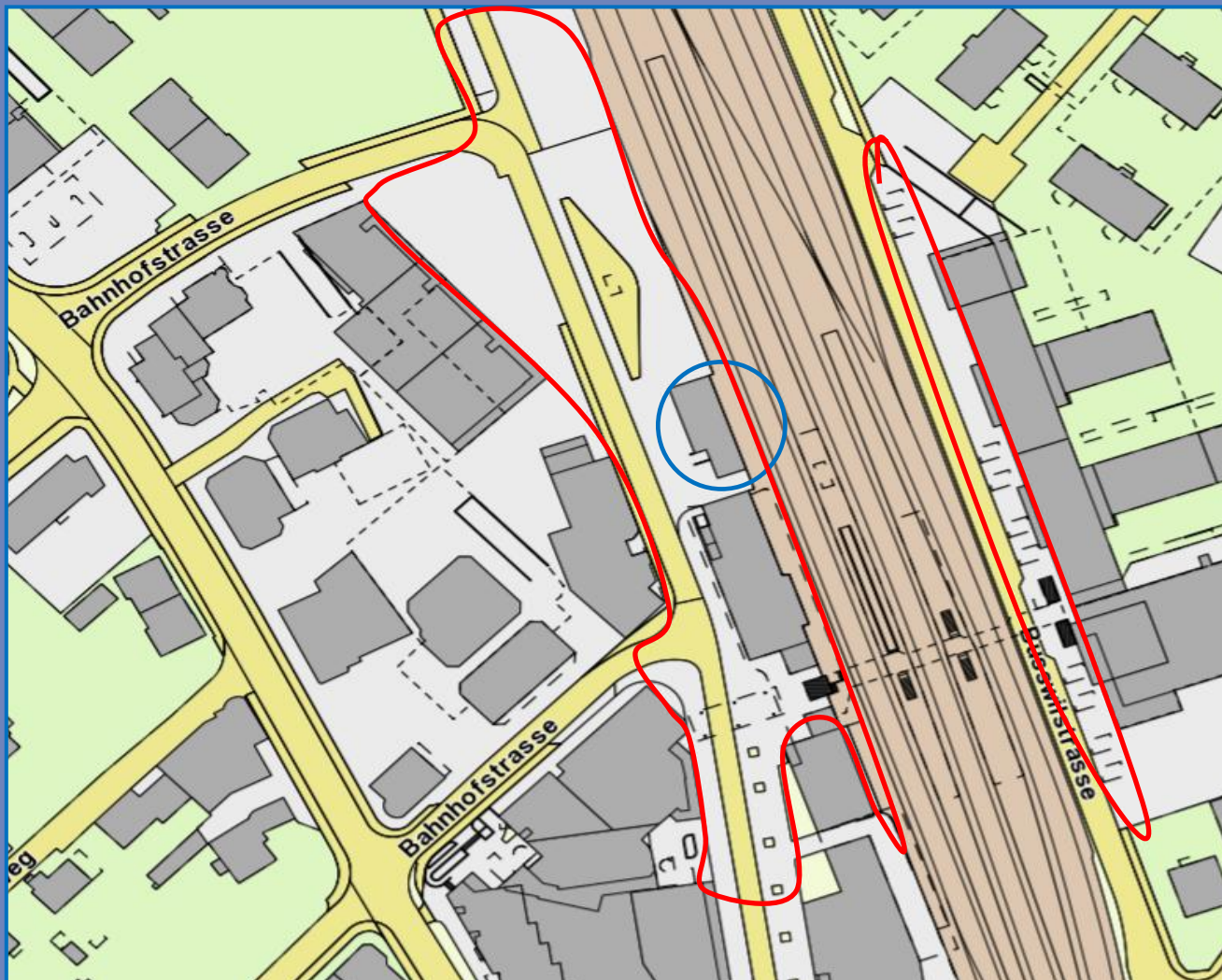

Versuchsbetrieb ab Mitte Oktober

Eröffnung: **06.11.2011**

Steuerungsgruppe Velostation

Mitglieder:

- Ressortvorsteher Sicherheit + Liegenschaften
- Abteilungsleiter Soziales + Jugend
- Abteilungsleiter Sicherheit + Liegenschaften
- Vertreter der gad Stiftung
- Leiterteam der Velostation

- Regelmässige Sitzungen nach Bedarf (i.d.R. halbjährlich) zum Informationsaustausch und zur Steuerung



Einige Fakten zum Betrieb der Velostation:

Anzahl Plätze: 299 (141 bewachte und 158 unbewachte Plätze)

Aktuelle Öffnungszeiten
der Kasse: Mo. – Fr. 07. 00 - 11.30 h
und 16.00 bis 19.00 h
Sa. 09.00 – 12.00 h

Zutritt: 24 Stunden

Preise:	Tagesjeton	Fr. 2.00
	Monatsabo	Fr. 20.00
	Jahresabo	Fr. 150.00
	Abo-Depot	Fr. 40.00



Auslastung:

Bewachte Velostation

50 bis 70%, Tendenz steigend

Unbewachte Abstellplätze

90 bis 100%

Eintritte / Verkaufte Abos

712 Tageseintritte

64 Monatsabos

66 Jahresabos

Zusätzliche Dienstleistungen:

- Vermietung von Garderobenkästen
- Einfache Reparaturen und Veloreinigungen



Geplante Dienstleistungen:

- Vermietung von Velos in Zusammenarbeit mit der SBB (Rent-a-Bike)
- Weitere Ausdehnung der Öffnungszeiten

FAZIT:

Die Velostation erlebte im ersten Betriebsjahr eine erfreuliche Entwicklung und leistet einen wertvollen Beitrag zur Förderung der Mobilität und der sozialen und beruflichen Integration von Sozialhilfeempfängern.



Ich wünsche Ihnen einen
angenehmen Aufenthalt
in Lyss

Besten Dank

